



IĞDIR ÜNİVERSİTESİ

İŞ AKIŞ ŞEMASI

Birim Adı : Strateji Geliştirme Daire Başkanlığı

Form No : SGDB-005-R001

Faaliyet/Süreç : BES Gönderme Süreci

Sayfa Sayısı : 3

1.SÜREÇ GİRDİLERİ

- Ödeme Emri Belgeleri

2.SÜREÇ ÇIKTILARI

- Aylık Mizan
- Gönderme Emri
- Gönderme Emri Teslim Tutanağı
- Ayrıntı Listesi Kontrol Dökümü

3.İLGİLİ KANUN MADDELERİ

- 01.01.2017 tarihli çalışanların işverenleri aracılığıyla otomatik olarak emeklilik planına dahil edilmesine ilişkin usul ve esaslar hakkında yönetmelik.

4.KULLANILAN DÖKÜMANLAR

- Muhasebe İşlem Fişi

5.KULLANILAN KAYNAKLAR

- Telefon
- Bilgisayar, Bilgisayar Programları
- BKMYBS

HAZIRLAYAN	KONTROL EDEN	ONAYLAYAN
Onur TURUNÇ Bilgisayar İşletmeni	İhsan PESÇİ Strateji Geliştirme Daire Başkanı	Prof. Dr. Mehmet Hakkı ALMA Rektör



IĞDIR ÜNİVERSİTESİ

STRATEJİ GELİŞTİRME DAİRE BAŞKANLIĞI

BES GÖNDERME SÜRECİ İŞ AKIŞ ŞEMASI

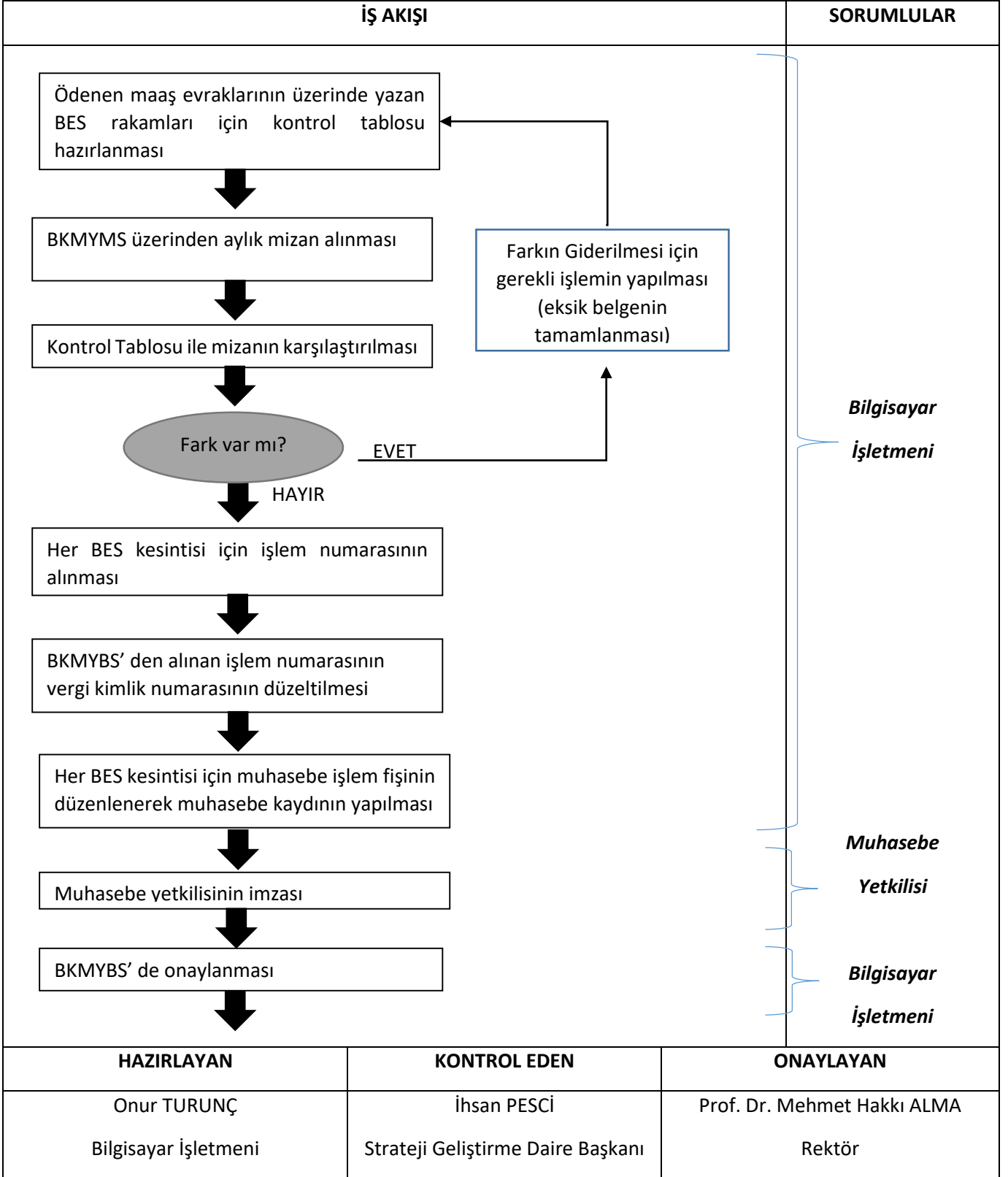



IĞDIR ÜNİVERSİTESİ

STRATEJİ GELİŞTİRME DAİRE BAŞKANLIĞI

BES GÖNDERME SÜRECİ İŞ AKIŞ ŞEMASI

İŞ AKIŞI		SORUMLULAR
<p style="text-align: center;">↓</p> <div style="border: 1px solid black; padding: 5px; margin: 10px auto; width: 80%;">Onay sonrası aylık mizan cetveli ile ilgili hesap kodlarının kapanıp kapanmadığının kontrolü</div> <p style="text-align: center;">↓</p> <div style="border: 1px solid black; padding: 5px; margin: 10px auto; width: 80%;">İlgili BES şirketine ödemenin yapılması için evrakların bankaya gönderilmesi</div>		<p><i>Bilgisayar İşletmeni</i></p>
HAZIRLAYAN	KONTROL EDEN	ONAYLAYAN
Onur TURUNÇ Bilgisayar İşletmeni	İhsan PESÇİ Strateji Geliştirme Daire Başkanı	Prof. Dr. Mehmet Hakkı ALMA Rektör